

# GMO掛け払い利用時のトランザクションフローについて

Bplatsではオプション機能としてGMOペイメントサービスが提供しているGMO掛け払いの決済代行サービスが利用可能です。  
本資料ではGMO掛け払い利用時のフロー毎のポイントについてご紹介いたします。

各設定方法や詳細については利用マニュアル\_GMO掛け払い（都度与信型）編、  
利用マニュアル\_GMO掛け払い（枠保証型）編、利用マニュアル\_GMO掛け払い  
（併用型）編にてご確認ください。

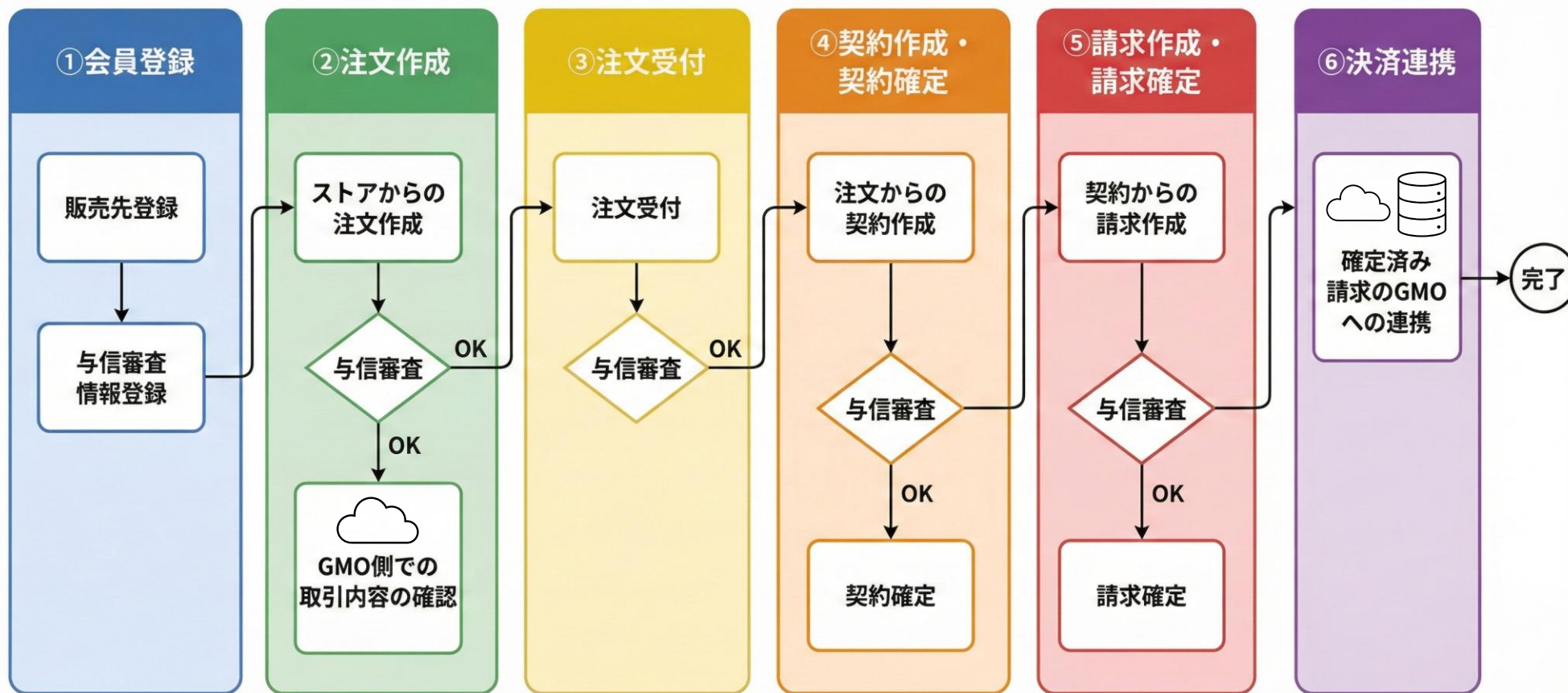

## ①会員登録

ストアより会員登録を進めます。（管理画面からの登録も可能です。）

商品一覧

TOP > 新規会員登録

### 新規会員登録

STEP 1 各種同意確認

STEP 2 お客様情報の入力

STEP 3 入力内容の確認

STEP 4 登録申込み完了

▲ 「STEP4 登録申込み完了」後、送信されるメールのURLをクリックして、本人確認を行った後に、会員登録が完了します。

▲ 上記本人確認から会員登録完了までは、登録申込み内容の確認のため、少々お時間をいただく場合がありますので、あらかじめご了承ください。

GMO掛払いサービスを利用する

利用する

利用しない

GMO掛払いサービスをご利用の場合には利用するにチェックしてください。  
【GMO掛払い】サービスは、GMOペイメントサービスが売り手企業様からご注文毎に売代金の債権譲渡を受けて、請求書の発行と代金の回収を行います。

< 戻る

進む >

ユーザー側で掛け払いを利用する・しないを選択可能です。

会員登録設定

会員情報設定

会員招待設定

販売先登録設定

カート設定

マイページ設定

問い合わせ項目設定

商品詳細設定

画像設定

ストア解析タグ

表示設定

コンテンツの並び替え

メタタグ設定

Cookie同意の通知設定

本人確認

必要  不要

会員情報のログインIDについて

メールアドレスをログインIDとする

ログインIDを指定可能とする

会員情報変更時のメールアドレス確認

必要  不要

ユーザー情報変更時のメールアドレス確認

必要  不要

販売先登録時の判定に使用する販売先カスタム管理項目

掛け払い利用時の会員登録

会員登録時に与信審査情報の入力を必ず行う



### ポイント

管理画面>ストア設定>会員登録設定 掛け払い利用時の会員登録を設定している場合、必ず掛け払いを利用する設定となるため、ユーザー側での選択は省略されます。

# ① 会員登録

## 新規会員登録

STEP 1  
各種同意確認STEP 2  
お客様情報の入力STEP 3  
与信審査情報の入力STEP 4  
入力内容の確認STEP 5  
登録申込み完了

▲ 「STEP 5 登録申込み完了」後、送信されるメールのURLをクリックして、本人確認を行った後に、会員登録が完了します。  
▲ 上記本人確認から会員登録完了までは、登録申込み内容の確認のため、少々お時間をいただく場合がありますので、あらかじめご了承ください。

会社名	必須	ビープラッツ株式会社	
郵便番号	必須	101-0022	郵便番号から住所を入力
		<small>注:半角数字でご記入ください。 例:123-4567</small>	
住所	必須	東京都千代田区神田練馬町	
部署名		部署	
担当者	必須	山田	花子
担当者(カナ)		ヤマダ	ハナコ
メールアドレス			
電話番号	必須	03-6262-9434	
代表者	必須	山田	花子
代表者(カナ)	必須	ヤマダ	ハナコ
代表者生年月日	必須	2000-09-14	
		<small>※YYYY-MM-DD形式またはYYYYMMDD形式で入力してください。</small>	
法人番号		1234567890123	
		<small>※半角数字13桁で入力してください。</small>	
請求方法	必須	<input checked="" type="radio"/> メール <input type="radio"/> 圧着ハガキタイプ(コンビニ・銀行振込) <input type="radio"/> 封書タイプ(銀行振込)	

< 戻る 進む >

掛け払いを利用する選択の場合、または掛け払い利用時の会員登録を設定している場合、与信審査情報の入力が可能です。



電話番号の入力は000-0000-0000 (ハイフンあり)形式で登録が必要となります。

表示される請求方法は設定によって異なります。

併用型、都度与信または枠保証のどのオプションを利用しているかによって、会員登録画面の表示項目は異なります。

## 新規会員登録

STEP 1  
各種同意確認STEP 2  
お客様情報の入力STEP 3  
与信審査情報の入力STEP 4  
入力内容の確認STEP 5  
登録申込み完了

▲ 「STEP 5 登録申込み完了」後、送信されるメールのURLをクリックして、本人確認を行った後に、会員登録が完了します。  
▲ 上記本人確認から会員登録完了までは、登録申込み内容の確認のため、少々お時間をいただく場合がありますので、あらかじめご了承ください。

**お申込みを受け付けました。**

お申込みいただいたメールアドレス宛に本人確認メールを送付いたしました。  
内容をご確認いただきメール内のリンクをクリックして本人確認を行って頂けますようお願いいたします。  
本人確認を行って頂いた後、弊社担当が登録申込み内容を確認の上、会員登録完了のお知らせを送付させていただきます。

< トップページへ戻る

## ①会員登録(併用型の場合のみ)

会員登録後、管理画面より与信審査情報のGMOへの連携が必要となります。

会員登録時点では与信審査情報はGMOへ連携されていないため、与信審査方法の登録が必要となります。  
※併用型でない場合(都度与信・枠保証のいずれか)、会員登録完了時点でGMOへ連携されます。

与信審査情報登録

✓ 確認 ← 戻る 未登録

会社名 必須  
ビープラッツ株式会社

郵便番号 必須  
101-0022 住所検索

住所 必須  
東京都千代田区神田練馬町

部署名

与信審査情報登録

✓ 確認 ← 戻る 登録済

会社名 必須  
ビープラッツ株式会社

郵便番号 必須  
101-0022 住所検索

住所 必須  
東京都千代田区神田練馬町

部署名

与信審査情報

掛け払い与信方法

未選択  都度与信  枠保証



与信審査方法を都度与信または枠保証のいずれかより選択し、保存することでGMOへ与信審査情報が連携されます。  
ステータス：未登録→(審査中)→登録済

与信審査情報

掛け払い与信方法

未選択  都度与信  枠保証

与信審査情報

掛け払い与信方法

都度与信  枠保証

与信審査方法を選択し保存後は未選択の選択肢が非表示となります。

## ②注文作成

掛け払いの審査完了後、掛け払いを利用しての注文作成が可能となります。

お支払方法

銀行振込

掛け払い

初期費用(税抜)  
利用料(税抜)  
税額  
合計金額(税込)

利用規約

この規約（以下「本規約」といいます。）は、GMOペイメントサービス株式会社（以下「当社」といいます。）が、GMO掛け払いサービス（以下「GMO掛け払い」といいます。）の利用登録を行った法人（以下「加盟店」といいます。）の提供する商品販売や役務提供に関する商取引を行った相手方の法人又は個人（以下「顧客」といいます。）を対象に提供する請求内容管理等サービス（以下「本サービス」といいます。）に関して定めるものであり、本サービスの利用者に適用されます。

利用規約に同意する

入力画面へ戻る 注文を実行する

1～1件目を表示 / 1件中

全選択  全解除

No	選択	決済連携実行日	決済処理	結果	支払方法名	請求先	請求番号	契約番号	注文番号	支払期限日	
1			与信	成功	掛け払い	ビープラッツ株式会社					詳細

1～1件目を表示 / 1件中

注文登録

注文番号  
注文日  
件名  
販売先

受付日  
デスクトップPC  
ビープラッツ株式会社

申請 更新日時  
最終更新者 山田 花子

確認

決済連携履歴  受付  キャンセル  削除

注文情報 注文明細 概算総額

注文番号  
自動発番するには空欄のまま保存してください

見積番号  
なし

件名 必須  
デスクトップPC

ストアからの注文の場合、注文作成時に与信審査が実行されるため、決済連携履歴より与信審査の結果が確認可能です。  
※管理画面からの注文作成時は与信審査は実行されません。

与信審査の実行タイミングについては利用マニュアルにて一覧をご確認いただけます。

## ②注文作成

GMO掛け払い管理画面で取引の内容を確認することが可能です。（ストアからの注文の場合）

The screenshot shows the 'GMO 掛け払い' management interface. On the left, a sidebar contains a search filter dropdown menu with the following options: 与信ステータス, 購入企業名, 加盟店取引ID, GMO取引ID, 担当者名, 電話番号, 配送先企業名, 加盟店取引受注日, 取引登録日, キャンセル, キャンセル日, 請求書発行予定日, 請求確定日, 請求書発行日, 加盟店支払予定日. The '与信ステータス' option is selected. The main content area displays a search result for 'ポイント' (Points) with a '審査OK' (Review OK) status. A red box highlights the search filter dropdown menu. A red arrow points from the search filter dropdown menu to the search filter dropdown menu in the zoomed-in view on the right.

GMO側で取引等を検索する場合、**既存で用意されているキーワードでのみ**検索が可能です。Bplats側で採番される注文番号等での検索はできかねるためご注意ください。

与信審査の実行タイミングでGMO側へ取引が連携されるため、都度取引内容を確認可能です。管理画面からの注文作成時は与信審査が実行されないため対象外となります。

This is a zoomed-in view of the search filter dropdown menu. The search criteria are: 購入企業名 (Purchase Company Name) set to 'ビープラッツ株式会社' (Biplatts Co., Ltd.). The search status is 'キーワードで検索' (Search by keyword). There are buttons for '+条件を追加' (Add conditions), 'クリア' (Clear), and '検索する' (Search).

This is a zoomed-in view of the search result for 'ビープラッツ株式会社' (Biplatts Co., Ltd.). The result shows the company name, address (東京都千代田区神田練堀町), phone number (03-6262-9434), and a price of 3,300円. The status is '審査OK' (Review OK) and '取引登録' (Transaction registration).

This is a zoomed-in view of the transaction details for 'ビープラッツ株式会社' (Biplatts Co., Ltd.). The details include: 取引審査状況 (Transaction review status) showing '与信結果' (Credit result) as '通常審査OK' (Normal review OK) and '与信結果理由' (Credit result reason) as blank. The 購入企業情報 (Purchase company information) section shows: 購入企業ID (Purchase company ID), 購入企業名 (Purchase company name) as 'ビープラッツ株式会社', 部署名 (Department name), 担当者名 (漢字) (Responsible person name in Kanji) as '山田花子', and 担当者名 (カナ) (Responsible person name in Kana) as 'ヤマダハナコ'.

### ③注文受付

作成した注文を受付します。

**注文登録**

注文番号 [ ] 申請 更新日時 最終更新者 山田 花子  
注文日 [ ] 受付日 [ ]  
件名 デスクトップPC  
販売先 ビーブラッツ株式会社

✓確認 ←戻る 決済連携履歴 **✓受付** ×キャンセル 削除

注文情報 注文明細 概算総額 販売先情報 利用者情報 請求先情報 配送先情報 変更履歴

注文番号 [ ]  
自動発番するには空欄のまま保存してください

与信審査が実行されるため、決済連携履歴より与信審査の結果が確認可能です。  
※管理画面からの注文作成時はこのタイミングで初めて与信審査が実行されます。

1～2件目を表示 / 2件中

✓全選択 全解除

No	選択	決済連携実行日	決済処理	結果	支払方法名	請求先	請求番号	契約番号	注文番号	支払期限日		
1		[ ]	与信	成功	掛け払い	ビーブラッツ株式会社					注文受付時の与信審査	詳細
2		[ ]	与信	成功	掛け払い	ビーブラッツ株式会社					注文作成時の与信審査	詳細

1～2件目を表示 / 2件中

**注文登録**

注文番号 [ ] 受付済 更新日時 [ ]  
注文日 [ ] 受付日 [ ]  
件名 デスクトップPC  
販売先 ビーブラッツ株式会社

受付処理が完了しました。

✓確認 ←戻る 決済連携履歴 **✓受付** ×受付取消 ×キャンセル 削除

注文情報 注文明細 概算総額 販売先情報 利用者情報 請求先情報 配送先情報 変更履歴

注文番号 [ ]  
自動発番するには空欄のまま保存してください

見積番号 なし

件名 **必須**  
デスクトップPC

GMO掛け払い管理画面> 取引検索結果

ビーブラッツ株式会社 山田花子 3,300円	東京都千代田区神田練堀町 03-6262-9434	審査OK 取引修正
------------------------------	------------------------------	--------------

## ④ 契約作成・確定

注文から契約の作成・確定を実行します。

**契約登録**

契約番号 [ ] 契約日 [ ] 更新日時 [ ]  
 契約開始日 [ ] 契約終了日 [ ] 最終更新者 [ ]

件名 デSKTOPPC  
 販売先 ビープラッツ株式会社

新規契約手続中

確認 戻る 契約書設定 契約確定 削除

契約情報 契約明細 契約書 売上明細 販売先情報 利用者情報 請求先情報

配送先情報 配送状況 その他 変更履歴

契約番号 [ ]  
 自動発番するには空欄のまま保存してください

注文番号 [ ]

見積番号 なし

件名 **必須**  
 デSKTOPPC

**契約登録**

契約番号 [ ] 契約日 2026-01-16 更新日時 [ ]  
 契約開始日 [ ] 契約終了日 [ ] 最終更新者 [ ]

件名 デSKTOPPC  
 販売先 ビープラッツ株式会社

契約中

確定が完了しました。

確認 戻る 契約変更履歴 決済連携履歴 契約書設定 請求・売上作成 契約確定解除 確定済契約削除

各種変更手続

契約追加見積 数量・商品変更見積 解約見積  
 契約追加手続き 数量・商品変更手続き 解約手続き

契約情報 契約明細 契約書 売上明細 販売先情報 利用者情報 請求先情報

配送先情報 配送状況 その他 変更履歴

契約番号 [ ]

注文番号 [ ]

見積番号 なし

件名 **必須**  
 デSKTOPPC



契約確定時に与信審査が実行されるため、決済連携履歴より与信審査の結果が確認可能です。

1 ~ 1 件目を表示 / 1 件中

全選択 全解除

No	選択	決済連携実行日	決済処理	結果	支払方法名	請求先	請求番号	契約番号	注文番号	支払期限日	
1		[ ]	与信	成功	掛け払い	ビープラッツ株式会社	[ ]	[ ]	[ ]	[ ]	詳細

1 ~ 1 件目を表示 / 1 件中

## ⑤ 請求作成・確定

請求の作成・確定を実行します。

※基本的に請求作成バッチ・請求確定バッチが実行されたタイミングで請求作成・確定となります。

バッチの実行タイミングにつきましては、環境構築時の設定より確認いただけます。

請求登録

請求番号  
契約番号  
請求日  
件名  
販売先

デスクトップPC  
ビープラッツ株式会社

未連携 未確定 更新日時  
最終更新者

✓ 確認 ← 戻る

請求対象外とする ✓ 請求済にする 削除

請求情報 請求明細 販売先情報 利用者情報 請求先情報 配送先情報 変更履歴

請求番号

自動発番するには空欄のまま保存してください

件名 必須  
デスクトップPC

件名(振票用) 必須  
デスクトップPC

請求登録

請求番号  
契約番号  
請求日  
件名  
販売先

デスクトップPC  
ビープラッツ株式会社

未連携 請求済 更新日時  
最終更新者

請求確定時は未連携ステータス

ステータス更新が完了しました。

✓ 確認 ← 戻る

決済連携履歴 請求対象外とする 入金済にする 未確定にする

請求情報 請求明細 販売先情報 利用者情報 請求先情報 配送先情報 変更履歴

請求番号

件名 必須  
デスクトップPC

件名(振票用) 必須  
デスクトップPC

請求確定時に与信審査が実行されるため、  
決済連携履歴より与信審査の結果が確認可能です。

1～1件目を表示 / 1件中

✓ 全選択 全解除

No	選択	決済連携実行日	決済処理	結果	支払方法名	請求先	請求番号	契約番号	注文番号	支払期限日	
1			与信	成功	掛け払い	ビープラッツ株式会社					詳細

1～1件目を表示 / 1件中



**ポイント**  
請求書はGMOペイメントサービスでの発行となりますので、  
**Bplats側での請求書PDFのダウンロードはできません。**  
(PDF出力ボタンは非表示)

## ⑥ 決済連携

(GMO掛け払い) 請求確定バッチが実行されたタイミングで請求が確定したのものとしてGMO側へ連携されます。バッチの実行タイミングにつきましては、環境構築時の設定より確認いただけます。

### 請求登録

請求番号  
契約番号  
請求日  
件名  
販売先

デスクトップPC  
ビープラッツ株式会社

GMOPS連携済

請求済

更新日時  
最終更新者

GMOPS連携済ステータスとなる

✓ 確認
← 戻る

決済連携履歴

✓ 入金済にする

請求情報
請求明細
販売先情報
利用者情報
請求先情報
配送先情報
変更履歴

請求番号

件名 必須

デスクトップPC

件名(帳票用) 必須

デスクトップPC

決済連携時に与信審査が実行されるため、決済連携履歴より与信審査の結果が確認可能です。  
※継続課金の場合、次回分の与信審査もあわせて実行されます。

1 ~ 3 件目を表示 / 3 件中

✓ 全選択
🔄 全解除

No	選択	決済連携実行日	決済処理	結果	支払方法名	請求先	請求番号	契約番号	注文番号	支払期限日	
1			与信	成功	掛け払い	ビープラッツ株式会社					<a href="#">詳細</a>
2			確定	成功	掛け払い	ビープラッツ株式会社					<a href="#">詳細</a>
3			与信	成功	掛け払い	ビープラッツ株式会社					<a href="#">詳細</a>

### GMO掛け払い管理画面 > 取引検索結果

請求書番号	GMO取引ID	加盟店取引ID 注文日 請求確定日 キャンセル日	購入企業名 購入者氏名 請求金額	住所 電話番号 メールアドレス	与信結果 ステータス 取引作成区分
-			ビープラッツ株式会社 山田花子 3,300円	東京都千代田区神田練堀町 03-6262-9434	審査OK 請求確定

